Параева Людмила Афанасьевна
C=RU, OU=директор, O="КГБПОУ «Бийский педагогический колледж имени Д.И. Кузнецова» ", CN=Параева Людмила Афанасьевна, E=bpk@22edu.ru
я подтверждаю этот документ
2023-08-31 13:35:24

Приложение к приказу
КГБПОУ «Бийский педагогический колледж имени Д. И. Кузнецова
от 31.08.2023 г. № 1-УД

КГБПОУ «Бийский педагогический колледж имени Д.И. Кузнецова»
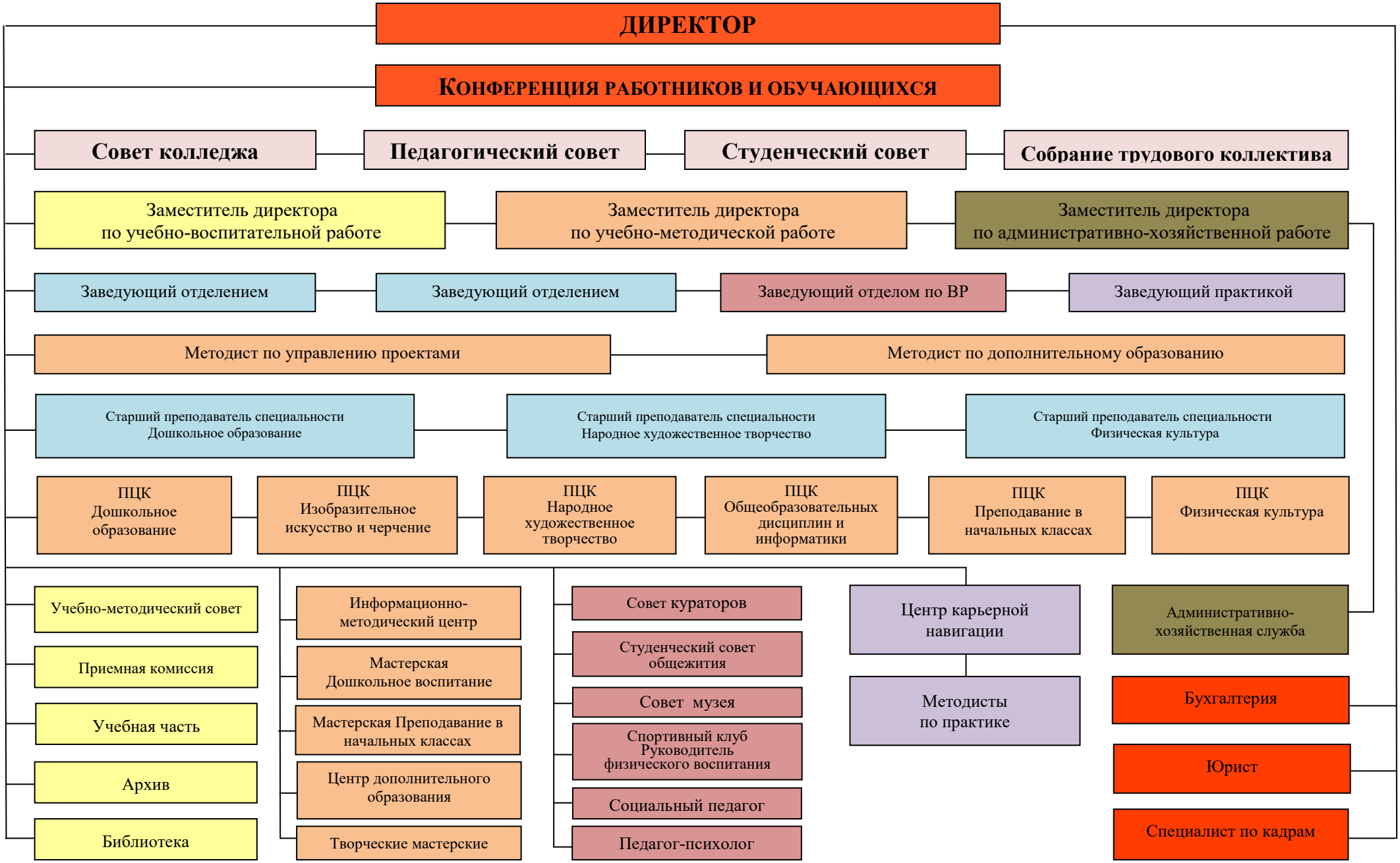
Организационная структура и органы управления